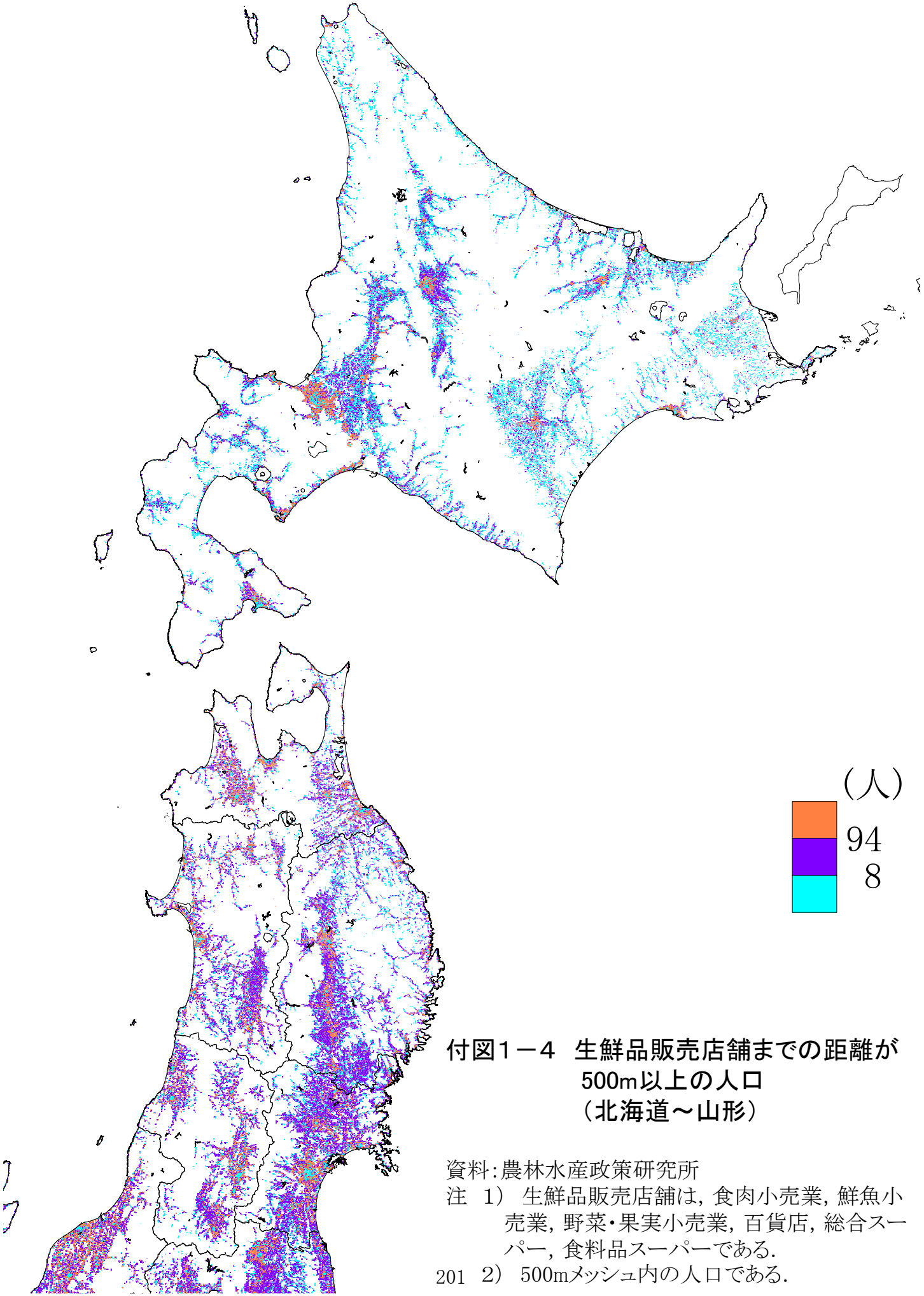

付図1－4　生鮮品販売店舗までの距離が500m以上の人口（北海道～山形）

資料:農林水産政策研究所
注　1）　生鮮品販売店舗は，食肉小売業，鮮魚小売業，野菜・果実小売業，百貨店，総合スーパー，食料品スーパーである．
2）　500mメッシュ内の人口である．